

## Полезни съвети в гримирането (превод със съкращения)

**1**

Започнете нанасянето на руж по лицето и врата, като слагате повече на местата, където има нужда. След това добавете по-тъмни сенки за придаване на дълбочина отляво и отдясно на челото си, под скулите, от двете страни на носа и по цялата дължина на челюстта (нанасяйте равномерно, за да не се получават разлики). За да се оформи цялостния цвят на лицето, добавете руж с естествения цвят на лицето с четчица.

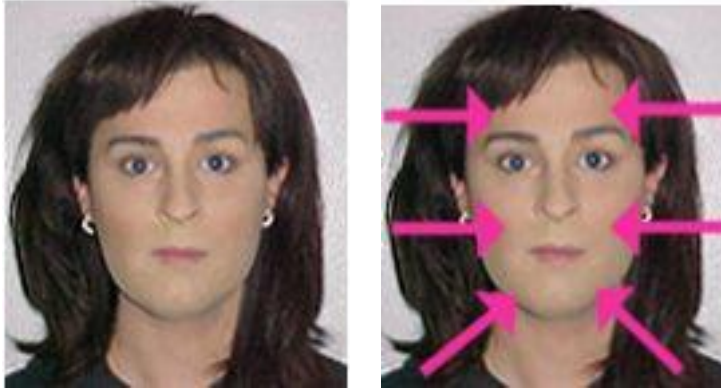

**2**

Сега да придадем малко повече цвят на бузите. За целта нанасяме руж с подходящ цвят по скулите (не под тях) до горната линия на косата. Ружът трябва да е най-ярък върху скулите и да отслабва към линията на косата.

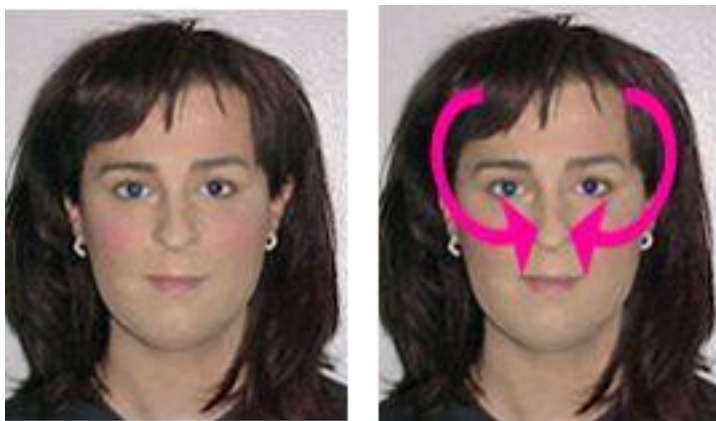

**3**

Време е за очите! Започнете да нанасяте най-светлите сенки от клепача към веждата с широка четчица.

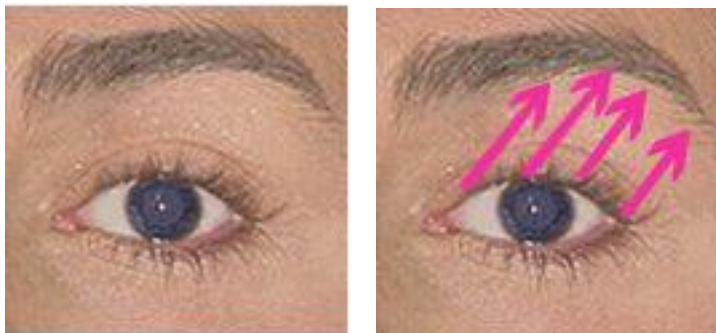

**4**

За да се придаде дълбочина на окото, нанесете по-тъмни сенки с малка четчица по дължината на клепача.

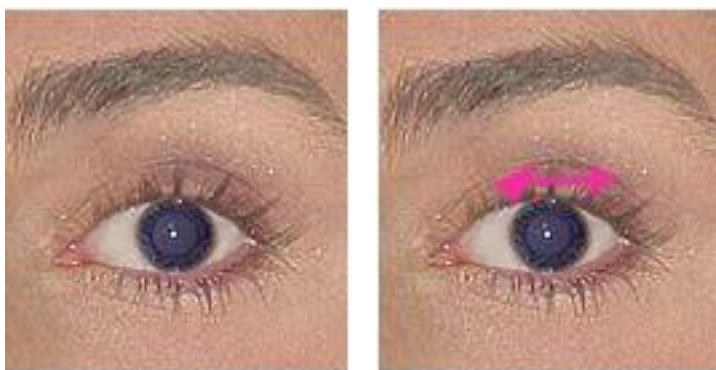

**5**

Сега да придадем по-голяма наситеност. Нанесете сенките вертикално от клепача до гънката на окото.

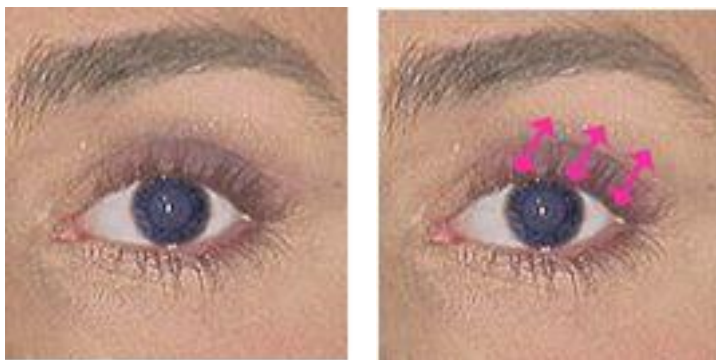

**6**

Време е за добавяне на очна линия. Нанесете тънка линия с молив над и под клепача, като линията трябва леко да се удебели към външния край на клепача. Внимавайте да не размажете сенките. Добавете черен грим над миглите.

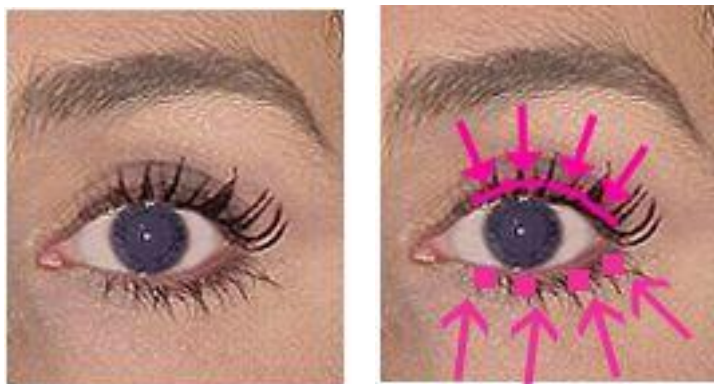

7

Лошото червило може да развали цялостното впечатление от лицето. Започнете с очертаване с молив, като първо направите "V-образната линия" над устните. След това започнете очертаването от края на устните към "V-образната линия", като нанасяте линията леко над ръба на устните.



8

За запазване на червилото за по-дълго време нанесете във вертикална посока по-светъл молив за очертаване на устните и добавете червилото върху него. Така се придава по-голяма плътност.



9

Нанасянето на червилото с четчица придава по-плътен вид и е по-равномерно.



